LETTRE D'INFORMATION REFERENTE HANDICAP

ifCASS

Numéro : 11

Avril 2023

2 Avril : Journée internationale de l'autisme

Définition

L'autisme est un trouble du neuro-développement. L'autisme n'est pas une maladie : c'est un trouble qui peut entrainer une situation de handicap. Les Troubles du Spectre de l'Autisme (TSA) se caractérisent par des difficultés dans la communication et les interactions sociales ainsi que des comportements répétitifs et des intérêts restreints.

L'autisme ne relève ni du handicap mental (troubles du développement intellectuel), ni du handicap psychique (troubles psychiatriques : schizophrénie, troubles bipolaires, dépression sévère, addictions...).

Caractéristiques des Troubles du Spectre de l'Autisme

Les personnes avec Autisme ont des profils qui peuvent être très différents mais qui ont en commun **des particularités dans 2 domaines principaux** :

Déficits persistants de la communication sociale	● Déficits liés aux comportements communicatifs non verbaux (contact visuel, langage corporel). ● Retard, absence ou atypicité du langage. ● Difficultés de compréhension verbale. ● Manque de réciprocité sociale ou émotionnelle. ● Difficultés à établir, maintenir et comprendre
Le caractère restreint et répétitif des comportement, intérêts ou activités	● Caractère stéréotypé ou répétitifs des mouvements, de l'utilisation d'objets ou du langage. ● Intolérance aux changements et adhérence inflexibles aux routines. ● Intérêts restreints et fixes, anormaux quant à l'intensité et aux thèmes. ● Hyper ou hyporéactivité à des stimulis sensoriels.

Si l'association de particularités de la communication sociale et de comportements répétitifs est présente dans tous les TSA, il existe toutefois une grande variabilité dans l'expression clinique des troubles et dans leur intensité. Les besoins d'aide de chaque personne concernée peuvent être extrêmement différents, et les interventions doivent être personnalisées.

L'autisme requiert une prise en charge globale, pluri professionnelle, adaptée et précoce.

Du 1er au 7 avril 2023 : Tous en bleu pour l'autisme.
Retrouvez les animations de Dieppe : https://www.apeidieppe.fr/tous-bleu-pour-l-autisme-c134

La Maison de l'autisme et des troubles du neuro-développement ouvrira ses portes au printemps. Elle est située à Aubervilliers.

Courts métrages de sensibilisation sur l'autisme : bloghoptoys.fr

Sources :

Secrétariat d'état en charge des personnes en situation de handicap.
Autisme-France.fr
Centre Ressources Autisme de Normandie.

Les chiffres clés

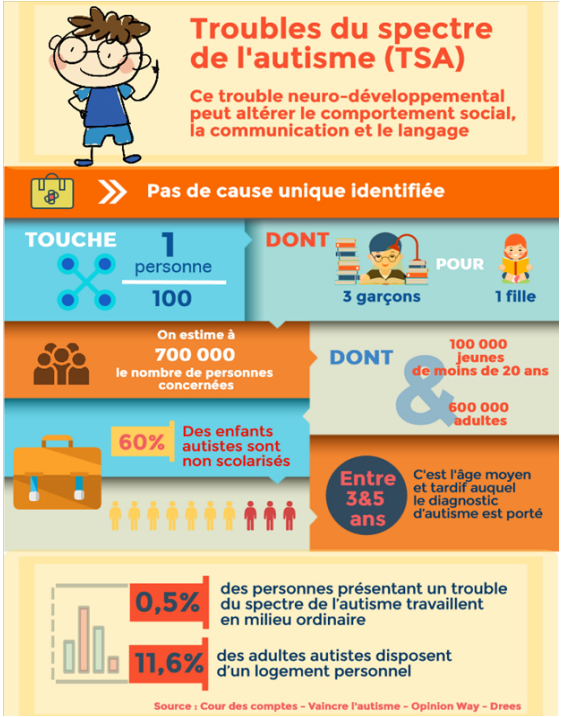

Les idées reçues

La politique publique de l'autisme

La France a structuré les réponses apportées aux personnes autistes et à leurs familles autour de trois grands plans nationaux et d'une Stratégie Nationale (2018-2022). Celle -ci repose sur les 5 engagements suivants :

- Remettre la science au cœur de la politique publique de l'autisme en dotant la France d'une recherche d'excellence ;
- Intervenir précocement auprès des enfants présentant des différences de développement afin de limiter le sur-handicap ;
- Rattraper le retard en matière de scolarisation ;
- Soutenir la pleine citoyenneté des adultes ;
- Soutenir les familles et reconnaître leur expertise.

500 millions d'euros ont été consacrés à la Stratégie nationale autisme 2018-2022. Elle est reconduite pour 2023-2027.

Pour en savoir plus

Autisme : comprendre pour mieux accompagner - K. Gros, P. Binisti, C. elkhayay. ESF éditeur. 2021.

Journal Le papotin – www.papotin.site

La différence invisible - Julie Dachez (scénario), Mademoiselle Caroline (adaptation du scénario, dessin et couleurs). Éditions Delcourt/ Mirage. 2016.

Le Bizarre incident du chien pendant la nuit - Mark Haddon. Editeur Pocket. 2005.

Je suis né un jour bleu – D.Tammet – Flammarion, collection « j'ai lu ». 2009.

Couleur d'asperge - Drakja (Auteur), Gery (Dessinateur) Le jour où j'ai découvert que j'étais asperger. 2021. Editeur : Vent d'ouest